

- **Η ΠΑΡΟΥΣΙΑΣΗ ΠΟΥ ΘΑ ΑΚΟΛΟΥΘΗΣΕΙ ΘΑ ΜΑΓΝΗΤΟΣΚΟΠΕΙΤΑΙ.**
- ΟΙ ΕΡΩΤΗΣΕΙΣ ΠΟΥ ΘΑ ΥΠΟΒΑΛΛΟΝΤΑΙ ΜΕΣΩ CHAT, ΚΑΤΑ ΤΗ ΔΙΑΡΚΕΙΑ ΤΗΣ ΠΑΡΟΥΣΙΑΣΗΣ, ΔΕ ΘΑ ΦΑΙΝΟΝΤΑΙ ΣΤΗ ΜΑΓΝΗΤΟΣΚΟΠΗΣΗ.
- ΟΙ ΕΡΩΤΗΣΕΙΣ ΠΟΥ ΘΑ ΥΠΟΒΑΛΛΟΝΤΑΙ ΠΡΟΦΟΡΙΚΑ, ΚΑΤΑ ΤΗ ΔΙΑΡΚΕΙΑ ΤΗΣ ΠΑΡΟΥΣΙΑΣΗΣ, ΘΑ ΦΑΙΝΟΝΤΑΙ ΣΤΗ ΜΑΓΝΗΤΟΣΚΟΠΗΣΗ.
- ΘΑ ΔΟΘΕΙ ΕΥΛΟΓΟΣ ΧΡΟΝΟΣ ΓΙΑ ΥΠΟΒΟΛΗ ΕΡΩΤΗΣΕΩΝ, ΑΦΟΥ ΟΛΟΚΛΗΡΩΘΕΙ Η ΠΑΡΟΥΣΙΑΣΗ. Η **ΕΝΟΤΗΤΑ ΕΡΩΤΗΣΕΩΝ-ΑΠΑΝΤΗΣΕΩΝ ΔΕ ΘΑ ΜΑΓΝΗΤΟΣΚΟΠΕΙΤΑΙ.**
- **ΟΣΟΙ ΥΠΟΒΑΛΕΤΕ ΠΡΟΦΟΡΙΚΑ ΕΡΩΤΗΜΑΤΑ, ΚΑΤΑ ΤΗ ΔΙΑΡΚΕΙΑ ΤΗΣ ΠΑΡΟΥΣΙΑΣΗΣ ΚΑΙ ΟΧΙ ΜΕ ΤΟ ΠΕΡΑΣ ΤΗΣ, ΠΑΡΕΧΕΤΕ ΑΥΤΟΜΑΤΑ ΤΗ ΣΥΓΚΑΤΑΘΕΣΗ ΣΑΣ ΣΤΟ ΙΔΕΠ ΔΙΑ ΒΙΟΥ ΜΑΘΗΣΗΣ ΓΙΑ ΠΡΟΒΟΛΗ ΤΩΝ ΠΡΟΣΩΠΙΚΩΝ ΣΑΣ ΔΕΔΟΜΕΝΩΝ ΣΤΟ ΜΑΓΝΗΤΟΣΚΟΠΗΜΕΝΟ ΑΡΧΕΙΟ**



**ΒΑΣΙΚΗ ΔΡΑΣΗ 1**

**ΔΙΑΧΕΙΡΙΣΗ ΔΙΑΠΙΣΤΕΥΜΕΝΩΝ  
ΣΧΕΔΙΩΝ (ΚΑ121)**

**ΕΠΑΓΓΕΛΜΑΤΙΚΗ ΕΚΠΑΙΔΕΥΣΗ**

**ΚΑΙ ΚΑΤΑΡΤΙΣΗ**

Δρ Στέφανη Αψερού, Λειτουργός ΒΔ1 ΕΕΚ

1

**ΒΑΣΙΚΑ ΧΑΡΑΚΤΗΡΙΣΤΙΚΑ  
ΣΧΕΔΙΩΝ ΚΑ121**

2

**ΧΡΗΜΑΤΟΔΟΤΗΣΗ**

3

**ΔΙΑΧΕΙΡΙΣΗ ΣΧΕΔΙΩΝ**

4

**ΕΡΓΑΛΕΙΑ ΔΙΑΧΕΙΡΙΣΗΣ**

5

**ΥΠΟΣΤΗΡΙΚΤΙΚΑ ΕΓΓΡΑΦΑ**

6

**ΑΡΧΕΙΟ**

7

**SUPPORTING ORGANISATIONS**

8

**ΚΛΕΙΣΙΜΟ ΣΧΕΔΙΟΥ**

9

**ΑΛΛΑΓΕΣ - ΤΡΟΠΟΠΟΙΗΣΕΙΣ**

10

**ΕΛΕΓΧΟΙ**

## 25 Διαπιστευμένοι Οργανισμοί

ΔΙΑΠΙΣΤΕΥΜΕΝΟΙ ΟΡΓΑΝΙΣΜΟΙ		
2020	2021	2022
21 Οργανισμοί	2 Οργανισμοί	2 Οργανισμοί



**2021**

18 αιτήσεις για χρηματοδότηση

**€ 1.108.250**

**2022**

17 αιτήσεις για χρηματοδότηση

**€ 1.848.702**

**2023**

21 αιτήσεις για χρηματοδότηση

**€ 1.907.932**

# 1. ΒΑΣΙΚΑ ΧΑΡΑΚΤΗΡΙΣΤΙΚΑ ΣΧΕΔΙΩΝ ΚΑ121



ΒΔ1 – ΔΙΑΧΕΙΡΙΣΗ ΔΙΑΠΙΣΤΕΥΜΕΝΩΝ  
ΣΧΕΔΙΩΝ (121)  
ΕΠΑΓΓΕΛΜΑΤΙΚΗ ΕΚΠΑΙΔΕΥΣΗ ΚΑΙ  
ΚΑΤΑΡΤΙΣΗ

# ΒΑΣΙΚΑ ΧΑΡΑΚΤΗΡΙΣΤΙΚΑ ΔΙΑΠΙΣΤΕΥΜΕΝΩΝ ΣΧΕΔΙΩΝ

## ΔΙΚΑΙΟΥΧΟΙ

Απαιτείται 2 χρόνια δραστηριοποίησης στον τομέα.

## ΔΙΑΡΚΕΙΑ

15 μήνες με δυνατότητα παράτασης στους 24 μήνες.

## ΣΥΜΜΕΤΕΧΟΝΤΕΣ

Δεν υπάρχει περιορισμός στον αριθμό συμμετεχόντων.

## ΚΙΝΗΤΙΚΟΤΗΤΕΣ

Ευελιξία στον αριθμό, τύπο, διάρκεια και είδος κινητικότητων, εφόσον παραμένουν σχετικές με τους στόχους του Erasmus Plan. Απώτερος στόχος είναι η πλήρης απορρόφηση του κονδυλίου.

## ΧΡΗΜΑΤΟΔΟΤΗΣΗ

Εξασφαλισμένη χρηματοδότηση μέχρι το 2027.

## ΚΟΙΝΟΠΡΑΞΙΕΣ

Δυνατότητα μετατροπής της μεμονωμένης διαπίστευσης σε κοινοπραξία.



## ΠΕΡΙΟΡΙΣΜΟΙ

Μία αίτηση Διαπίστευσης για κάθε τομέα δραστηριοποίησης & Μέλος μίας Κοινοπραξίας

## ΕΞΕΡΧΟΜΕΝΕΣ

Ο δικαιούχος οργανισμός λειτουργεί ως **ΟΡΓΑΝΙΣΜΟΣ ΑΠΟΣΤΟΛΗΣ**.

## ΕΙΣΕΡΧΟΜΕΝΕΣ

Ο δικαιούχος οργανισμός λειτουργεί ως **ΟΡΓΑΝΙΣΜΟΣ ΥΠΟΔΟΧΗΣ**.

## ΦΥΣΙΚΕΣ

Πραγματοποιούνται με **φυσική παρουσία** των συμμετεχόντων

## ΜΕΙΚΤΕΣ

Συνδυασμός φυσικής και **εικονικής (διαδικτυακής) κινητικότητας**

**!** Στην ελάχιστη και μέγιστη διάρκεια των δραστηριοτήτων, όπως αυτή ορίζεται στον Οδηγό του Προγράμματος, δεν συμπεριλαμβάνεται η διάρκεια των εικονικών δραστηριοτήτων.

## Για το ΠΡΟΣΩΠΙΚΟ:

### ΠΑΡΑΚΟΛΟΥΘΗΣΗ ΕΡΓΑΣΙΑΣ

2 – 60 ημέρες

### ΕΡΓΑΣΙΕΣ ΔΙΔΑΣΚΑΛΙΑΣ Η΄ ΚΑΤΑΡΤΙΣΗΣ

2 – 365 ημέρες

### ΜΑΘΗΜΑΤΑ & ΚΑΤΑΡΤΙΣΗ ΣΥΜΜΕΤΟΧΗ ΣΕ ΠΡΟΓΡΑΜΜΑΤΑ ΕΚΠΑΙΔΕΥΣΗΣ ΚΑΙ ΚΑΤΑΡΤΙΣΗΣ

2 – 30 ημέρες

- Τα συνέδρια, οι εκθέσεις και οι διαλέξεις δεν θεωρούνται επιλέξιμες δραστηριότητες
- Συστήνεται όπως αποφεύγονται οι ταυτόχρονες συμμετοχές σε σεμινάρια εκτός σε δεόντως αιτιολογημένες περιπτώσεις.
- [ESEP Course Catalogue](#)

## Για τους ΕΚΠΑΙΔΕΥΟΜΕΝΟΥΣ:

### ΔΙΑΓΩΝΙΣΜΟΙ ΔΕΞΙΟΤΗΤΩΝ

1 – 10 ημέρες

### ΒΡΑΧΥΧΡΟΝΙΑ ΚΙΝΗΤΙΚΟΤΗΤΑ

10 – 89 ημέρες

### ΜΑΚΡΟΧΡΟΝΙΑ ΚΙΝΗΤΙΚΟΤΗΤΑ (Erasmus Pro)

90 – 365 ημέρες

- Για συμμετέχοντες με λιγότερες ευκαιρίες, μπορεί να οργανωθεί κινητικότητα με ελάχιστη διάρκεια 2 ημερών, εφόσον υπάρχει επαρκής αιτιολόγηση.



- Σύντομες επισκέψεις (**1 – 2 μέρες**)
- Μέχρι **3 άτομα** ανά επίσκεψη
- Για **διασφάλιση της ποιότητας** των κινητικότητων
- Για προετοιμασία κινητικότητων όπως: Κινητικότητες για **άτομα με λιγότερες ευκαιρίες, μακροχρόνιες κινητικότητες ή διευκόλυνση νέας συνεργασίας** με οργανισμό υποδοχής

**!** Δεν αποτελεί ανεξάρτητη δραστηριότητα  
αλλά λειτουργεί υποστηρικτικά -> υλοποιείται στα πλαίσια του  
ίδιου σχεδίου

## ΠΟΙΟΙ ΣΥΜΜΕΤΕΧΟΥΝ:

- Μέλη του προσωπικού
- Συμμετέχοντες από ευάλωτες ομάδες
- Εκπαιδευόμενοι σε μεγάλης διάρκειας κινητικότητες

## ΕΙΣΕΡΧΟΜΕΝΕΣ ΚΙΝΗΤΙΚΟΤΗΤΕΣ

Ο εγκεκριμένος οργανισμός λειτουργεί ως **ΟΡΓΑΝΙΣΜΟΣ ΥΠΟΔΟΧΗΣ**.

### 1. ΠΡΟΣΚΕΚΛΗΜΕΝΟΙ ΕΜΠΕΙΡΟΓΝΩΜΟΝΕΣ

*(Εκπαιδευτές, Εκπαιδευτικοί, Εμπειρογνώμονες σε θέματα χάραξης πολιτικής ή άλλοι εξειδικευμένοι επαγγελματίες από το εξωτερικό για βελτίωση της εκπαίδευσης στον ΟΥ -> ΔΙΚΑΙΟΥΧΟΣ ΟΡΓΑΝΙΣΜΟΣ)*

**2 – 60 ημέρες**

### 2. ΥΠΟΔΟΧΗ ΕΚΠΑΙΔΕΥΤΙΚΩΝ ΚΑΙ ΕΚΠΑΙΔΕΥΤΩΝ ΓΙΑ ΣΚΟΠΟΥΣ ΚΑΤΑΡΤΙΣΗΣ

*(Συμμετέχοντες εγγεγραμμένοι σε πρόγραμμα εκπαίδευσης εκπαιδευτικών/ εκπαιδευτών ή προσφάτως απόφοιτοι)*

**10 – 365 ημέρες**

**! Προβλέπονται οργανωτικά έξοδα για τον δικαιούχο οργανισμό.  
Διαμονή και διατροφή καλύπτονται από τον οργανισμό αποστολής.**

# ΧΩΡΕΣ ΥΠΟΔΟΧΗΣ

27 Κράτη –  
Μέλη της Ε.Ε.

Χώρες ΕΟΧ

Ισλανδία

Λιχτενστάιν

Νορβηγία

Υποψήφιος προς ένταξη  
στην Ε.Ε. χώρες

Τουρκία

Δημοκρατία της Β. Μακεδονίας

Σερβία

Τρίτες Χώρες Συνδεδεμένες με το Πρόγραμμα

Τρίτες Χώρες Μη Συνδεδεμένες με το  
Πρόγραμμα – Regions 1-14 – 20%  
συνολικής χρηματοδότησης

*Η συμμετοχή τους θεωρείται επαρκώς αιτιολογημένη μόνο όταν προσδίδει αξία στο Σχέδιο και είναι προς το συμφέρον της ΕΕ.*

! Στην εξεύρεση οργανισμών υποδοχής από τις πιο πάνω χώρες,  
μπορούν να σας βοηθήσουν οι σελίδες: [EPALE](#), [Erasmus+ Project Results Platform](#), [European School Education Platform](#)



## ΚΙΝΗΤΙΚΟΤΗΤΕΣ ΠΡΟΣΩΠΙΚΟΥ

### Διδακτικό ή διοικητικό προσωπικό:

- Εκπαιδευτικοί Δευτεροβάθμιων Τεχνικών και Επαγγελματικών Σχολών Εκπαίδευσης και Κατάρτισης (ΤΕΣΕΚ)
- Εκπαιδευτές σε ιδρύματα/κέντρα αρχικής και συνεχούς ΕΕΚ
- Μη διδακτικό προσωπικό
- Διοικητικό/Διευθυντικό Προσωπικό
- Λειτουργοί Διεθνούς Κινητικότητας (International Mobility Officers), Σύμβουλοι

**!** Ο δικαιούχος οργανισμός θα πρέπει να είναι σε θέση να αποδείξει την εργασιακή σχέση του με τον συμμετέχοντα

Η συμμετοχή ατόμων με λιγότερες ευκαιρίες αποτελεί προτεραιότητα του Προγράμματος.

## ΚΙΝΗΤΙΚΟΤΗΤΕΣ ΕΚΠΑΙΔΕΥΟΜΕΝΩΝ

### Εκπαιδευόμενοι:

- Εκπαιδευόμενοι και Μαθητευόμενοι αρχικής και συνεχούς ΕΕΚ (εγγεγραμμένοι σε επιλέξιμο πρόγραμμα αρχικής ή συνεχούς ΕΕΚ)
- Πρόσφατοι απόφοιτοι επιλέξιμων προγραμμάτων αρχικής ή συνεχούς ΕΕΚ, εντός 12 μηνών μετά την αποφοίτησή τους
- Εκπαιδευόμενοι που ανήκουν σε ευάλωτες ομάδες στόχου ή περιθωριοποιημένες ομάδες ατόμων

## 2. ΧΡΗΜΑΤΟΔΟΤΗΣΗ



ΒΔ1 – ΔΙΑΧΕΙΡΙΣΗ ΔΙΑΠΙΣΤΕΥΜΕΝΩΝ  
ΣΧΕΔΙΩΝ (121)  
ΕΠΑΓΓΕΛΜΑΤΙΚΗ ΕΚΠΑΙΔΕΥΣΗ ΚΑΙ  
ΚΑΤΑΡΤΙΣΗ

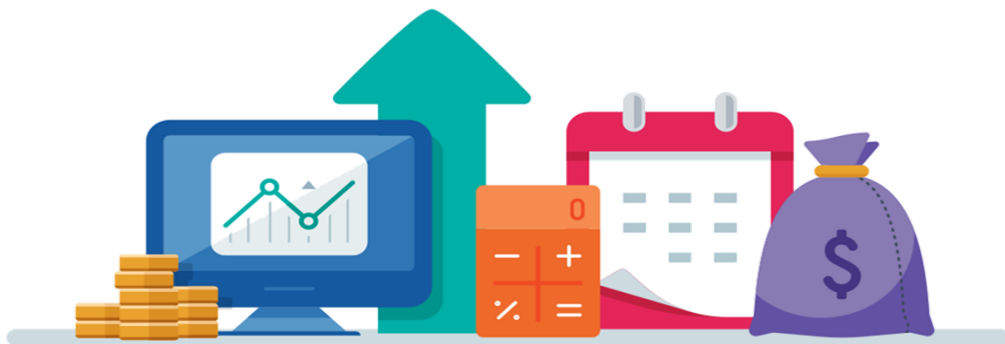

## ΑΡΧΗ ΣΥΓΧΡΗΜΑΤΟΔΟΤΗΣΗΣ

Το ποσό της χρηματοδότησης **ενδέχεται να μην καλύπτει το 100%** των πραγματικών εξόδων του σχεδίου.

## ΚΑΤΗΓΟΡΙΕΣ ΚΟΝΔΥΛΙΩΝ

**Βάσει μοναδιαίου κόστους  
(unit costs)**

**Προκαθορισμένο ποσό** ανάλογα με τη δραστηριότητα, τον συμμετέχοντα και άλλους παράγοντες

**Βάσει πραγματικών εξόδων  
(real costs)**

**Ποσοστό** επί των πραγματικών εξόδων

## Βάσει μοναδιαίου κόστους

- Οργανωτικά έξοδα
- Ταξιδιωτικά έξοδα
- Έξοδα ατομικής στήριξης (διαβίωσης)
- Γλωσσική στήριξη
- Δίδακτρα σεμιναρίων
- Προπαρασκευαστικές επισκέψεις
- Στήριξη οργανισμού για συμμετέχοντες με λιγότερες ευκαιρίες

## Βάσει πραγματικών εξόδων

- Στήριξη συμμετεχόντων με λιγότερες ευκαιρίες
- Έκτακτες δαπάνες

## ΧΡΗΜΑΤΟΔΟΤΗΣΗ (3)

### ΟΡΓΑΝΩΤΙΚΑ ΕΞΟΔΑ

Έξοδα που συνδέονται με την υλοποίηση των κινητικοτήτων και του σχεδίου, και δεν καλύπτονται από άλλη κατηγορία εξόδων.

**Το κονδύλι καθορίζεται βάσει του τύπου δραστηριότητας και συμμετέχοντα.**

1. ΓΙΑ ΕΚΠΑΙΔΕΥΟΜΕΝΟΥΣ ΣΕ ΔΙΑΓΩΝΙΣΜΟΥΣ ΔΕΞΙΟΤΗΤΩΝ

2. ΓΙΑ ΠΡΟΣΩΠΙΚΟ ΣΕ ΠΡΟΓΡΑΜΜΑΤΑ ΕΚΠΑΙΔΕΥΣΗΣ ΚΑΙ ΚΑΤΑΡΤΙΣΗΣ

3. ΓΙΑ ΠΡΟΣΚΕΚΛΗΜΕΝΟΥΣ ΕΜΠΕΙΡΟΓΝΩΜΟΝΕΣ

4. ΓΙΑ ΥΠΟΔΟΧΗ ΕΚΠΑΙΔΕΥΤΙΚΩΝ ΚΑΙ ΕΚΠΑΙΔΕΥΤΩΝ

100 ΕΥΡΩ  
ανά συμμετέχοντα

1. ΓΙΑ ΕΚΠΑΙΔΕΥΟΜΕΝΟΥΣ ΣΕ ΑΤΟΜΙΚΗ ΚΙΝΗΤΙΚΟΤΗΤΑ

2. ΓΙΑ ΠΡΟΣΩΠΙΚΟ ΣΕ ΠΑΡΑΚΟΛΟΥΘΗΣΗ ΕΡΓΑΣΙΑΣ ΚΑΙ ΑΣΚΗΣΗ ΚΑΘΗΚΟΝΤΩΝ  
ΔΙΔΑΣΚΑΛΙΑΣ ή ΕΡΓΑΣΙΕΣ ΚΑΤΑΡΤΙΣΗΣ

350 ΕΥΡΩ  
ανά συμμετέχοντα

ΓΙΑ ΕΚΠΑΙΔΕΥΟΜΕΝΟΥΣ ΣΕ ΜΑΚΡΟΧΡΟΝΙΑ ΚΙΝΗΤΙΚΟΤΗΤΑ

500 ΕΥΡΩ  
ανά συμμετέχοντα

**! Συνοδοί και συμμετέχοντες σε προπαρασκευαστικές επισκέψεις δεν υπολογίζονται για οργανωτικά έξοδα**



## ΤΑΞΙΔΙΩΤΙΚΑ ΕΞΟΔΑ

Για το κόστος ταξιδιού των συμμετεχόντων και των συνοδών στις κινητικότητες. Βάσει της χιλιομετρικής [απόστασης](#) μεταξύ του οργανισμού αποστολής και του οργανισμού υποδοχής, μετ' επιστροφής. Το κονδύλι είναι το ίδιο **για το προσωπικό και τους εκπαιδευόμενους**.

100 – 499 ΧΛΜ	180 ΕΥΡΩ ανά συμμετέχοντα
500 – 1999 ΧΛΜ	275 ΕΥΡΩ
2000 – 2999 ΧΛΜ	360 ΕΥΡΩ
3000 – 3999 ΧΛΜ	530 ΕΥΡΩ
4000 – 7999 ΧΛΜ	820 ΕΥΡΩ
≤ 8000 ΧΛΜ	1500 ΕΥΡΩ

## ΧΡΗΜΑΤΟΔΟΤΗΣΗ (5)

### ΕΞΟΔΑ ΑΤΟΜΙΚΗΣ ΥΠΟΣΤΗΡΙΞΗΣ / ΔΙΑΒΙΩΣΗΣ

Εργάσιμες ημέρες δραστηριότητας + 2 μέρες ταξιδιού  
Οι επιλέξιμες χώρες υποδοχής χωρίζονται σε 3 κατηγορίες.  
**Ποσό βάσει κατηγορίας, ανά μέρα και ανά συμμετέχοντα.**  
Μετά τη 15<sup>η</sup> μέρα ο οργανισμός λαμβάνει το 70% του ποσού.

	Ημερήσιο ποσό για προσωπικό / συνοδό	Ημερήσιο ποσό για εκπαιδευομένους
<b>ΟΜΑΔΑ 1:</b> Νορβηγία, Δανία, Λουξεμβούργο, Ισλανδία, Σουηδία, Ιρλανδία, Φινλανδία, Λιχτενστάιν	180 ΕΥΡΩ	120 ΕΥΡΩ
<b>ΟΜΑΔΑ 2:</b> Ολλανδία, Αυστρία, Βέλγιο, Γαλλία, Γερμανία, Ιταλία, Ισπανία, Ελλάδα, Μάλτα, Πορτογαλία	160 ΕΥΡΩ	104 ΕΥΡΩ
<b>ΟΜΑΔΑ 3:</b> Σλοβενία, Εσθονία, Λετονία, Κροατία, Σλοβακία, Τσεχία, Λιθουανία, Τουρκία, Ουγγαρία, Πολωνία, Ρουμανία, Βουλγαρία, Δημοκρατία της Β.Μακεδονίας, Σερβία	140 ΕΥΡΩ	88 ΕΥΡΩ

### ΓΛΩΣΣΙΚΗ ΥΠΟΣΤΗΡΙΞΗ

Για εκμάθηση γλώσσας για κινητικότητες προσωπικού με διάρκεια ίση ή μεγαλύτερη των 30 ημερών ή εκπαιδευομένων σε βραχύχρονη ή μακροχρόνια κινητικότητα και εάν η γλώσσα δεν υπάρχει στο OLS  
**150 ΕΥΡΩ ανά συμμετέχοντα + 150 ΕΥΡΩ για Erasmus Pro**

### ΔΙΔΑΚΤΡΑ ΣΕΜΙΝΑΡΙΩΝ

Για εκπαιδεύσεις και προγράμματα κατάρτισης  
80 ΕΥΡΩ ανά συμμετέχοντα (με μέγιστο αριθμό 10 μέρες)  
Μέγιστο ποσό **800 ΕΥΡΩ** ανά συμμετέχοντα

### ΠΡΟΠΑΡΑΣΚΕΥΑΣΤΙΚΕΣ ΕΠΙΣΚΕΨΕΙΣ

Ταξιδιωτικά έξοδα και έξοδα διαβίωσης για όλη τη διάρκεια της επίσκεψης  
**575 ΕΥΡΩ ανά συμμετέχοντα**

### ΣΤΗΡΙΞΗ ΟΡΓΑΝΙΣΜΟΥ ΓΙΑ ΣΥΜΜΕΤΕΧΟΝΤΕΣ ΜΕ ΛΙΓΟΤΕΡΕΣ ΕΥΚΑΙΡΙΕΣ

**100 ΕΥΡΩ ανά συμμετέχοντα** που ανήκει στην κατηγορία ατόμων με λιγότερες ευκαιρίες (προσωπικό και εκπαιδευόμενοι)

## ΒΑΣΕΙ ΠΡΑΓΜΑΤΙΚΩΝ ΕΞΟΔΩΝ, βάσει αποδείξεων:

### ΣΤΗΡΙΞΗ ΣΥΜΜΕΤΕΧΟΝΤΩΝ ΜΕ ΛΙΓΟΤΕΡΕΣ ΕΥΚΑΙΡΙΕΣ

**100%** κάλυψη των επιπλέον εξόδων για τον συμμετέχοντα με λιγότερες ευκαιρίες και τον συνοδό του, που δεν καλύπτονται από ταξιδιωτικά ή/και έξοδα διαβίωσης

### ΕΚΤΑΚΤΕΣ ΔΑΠΑΝΕΣ

**80% των πραγματικών εξόδων:** Για ακριβά ταξίδια (για το προσωπικό, εκπαιδευόμενους και συνοδούς), όταν η χρηματοδότηση για ταξιδιωτικά, δεν καλύπτει τουλάχιστον το 70% του πραγματικού κόστους  
**100% των πραγματικών εξόδων:** Για Άδειες παραμονής, εμβολιασμού, ιατρικές βεβαιώσεις

## ΧΡΗΜΑΤΟΔΟΤΗΣΗ (8)

### ΠΑΡΑΔΕΙΓΜΑ ΧΡΗΜΑΤΟΔΟΤΗΣΗΣ:

Κινητικότητα 5 εκπαιδευομένων στην **Ισπανία** για **10 ημέρες**. Η ροή αποτελείται από **5 συμμετέχοντες**, εκ των οποίων ο ένας ανήκει σε ομάδα με **λιγότερες ευκαιρίες**, και **ένα συνοδό**.

<b>ΟΡΓΑΝΩΤΙΚΑ</b>	5 συμμετέχοντες X 350 €	= <b>1750 €</b>
<b>ΤΑΞΙΔΙΩΤΙΚΑ</b>	6 συμμετέχοντες X 530 €	= <b>3180 €</b>
<b>ΕΞΟΔΑ ΑΤΟΜΙΚΗΣ ΣΤΗΡΙΞΗΣ</b>	5 συμμετέχοντες X 12 ημέρες X 104 €	= <b>6240 €</b>
	1 συνοδός X 12 μέρες X 160 €	= <b>1920 €</b>
<b>ΓΛΩΣΣΙΚΗ ΣΤΗΡΙΞΗ</b>		= <b>0 €</b>
<b>ΔΙΔΑΚΤΡΑ ΣΕΜΙΝΑΡΙΩΝ</b>		= <b>0 €</b>
<b>ΣΤΗΡΙΞΗ ΟΡΓΑΝΙΣΜΟΥ ΓΙΑ ΣΥΜΜΕΤΕΧΟΝΤΕΣ ΜΕ ΛΙΓΟΤΕΡΕΣ ΕΥΚΑΙΡΙΕΣ</b>	1 συμμετέχοντα X 100 €	= <b>100 €</b>
<b>ΣΤΗΡΙΞΗ ΣΥΜΜΕΤΕΧΟΝΤΩΝ ΜΕ ΛΙΓΟΤΕΡΕΣ ΕΥΚΑΙΡΙΕΣ</b>	Αποδείξεις για 850 € (X100%)	= <b>850 €</b>
<b>ΕΚΤΑΚΤΕΣ ΔΑΠΑΝΕΣ</b>		= <b>0 €</b>

**Σύνολο 14 040 €**

Αποτελεί εργαλείο του Προγράμματος για την εκμάθηση γλωσσών.

- ✓ Η πρόσβαση γίνεται μέσω του [EU Academy](#)
- ✓ Απαιτείται EU Login Account
- ✓ Αξιολόγηση πριν την έναρξη του course, στην γλώσσα που θα πραγματοποιηθεί η εκπαίδευσή τους.
- ✓ [Helpdesk](#)



### 3. ΔΙΑΧΕΙΡΙΣΗ ΣΧΕΔΙΩΝ



ΒΔ1 – ΔΙΑΧΕΙΡΙΣΗ ΔΙΑΠΙΣΤΕΥΜΕΝΩΝ  
ΣΧΕΔΙΩΝ (121)  
ΕΠΑΓΓΕΛΜΑΤΙΚΗ ΕΚΠΑΙΔΕΥΣΗ ΚΑΙ  
ΚΑΤΑΡΤΙΣΗ

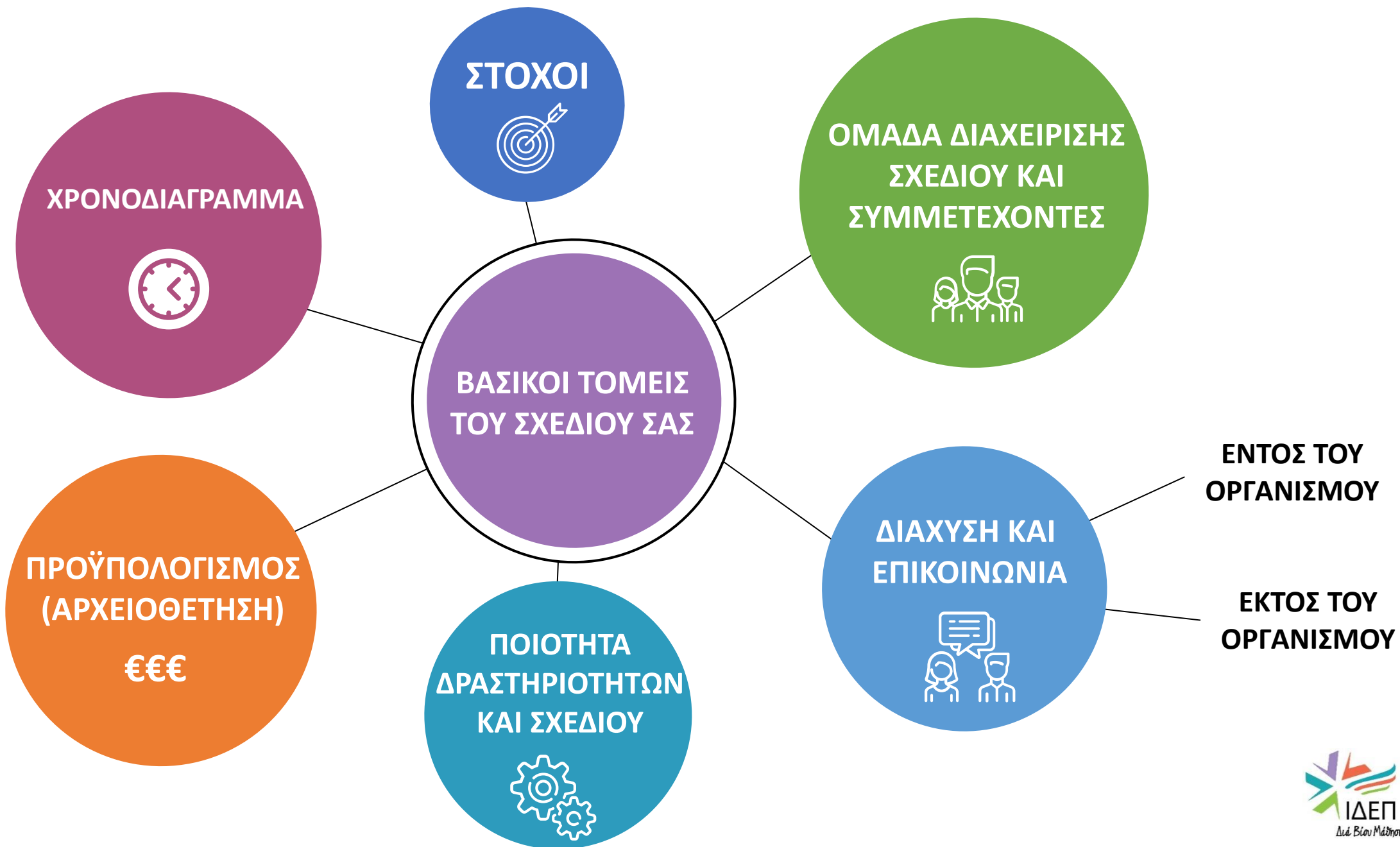



# ΣΗΜΑΝΤΙΚΑ ΟΡΟΣΗΜΑ ΓΙΑ ΤΗ ΣΥΜΦΩΝΙΑ ΕΠΙΧΟΡΗΓΗΣΗΣ

## ΕΝΑΡΞΗ ΣΧΕΔΙΟΥ



### 1. Υπογραφή της Συμφωνίας

(σε ισχύ με την υπογραφή του ΙΔΕΠ)

### 2. Πρώτη προκαταβολή

40% ή 80% της συνολικής επιχορήγησης, εντός 30 ημερών από την υπογραφή της Συμφωνίας

### 3. Periodic Report

Αποτελεί αίτημα για 2<sup>η</sup> προκαταβολή, εάν προβλέπεται από τους όρους του συμβολαίου, αφού έχει δαπανηθεί το 70% της 1<sup>ης</sup> δόσης. Με την έγκριση δίδεται το υπόλοιπο 40%. – **31.12.2023**

## ΛΗΞΗ ΣΧΕΔΙΟΥ



### 4. Υποβολή Τελικής Έκθεσης

Εντός 60 ημερών από την ημερομηνία λήξης του σχεδίου

### 5. Τελική Πληρωμή

Εντός 60 ημερών από την παραλαβή της Τελικής Έκθεσης



### ΣΧΕΔΙΑΣΜΟΣ

- Μορφή δραστηριοτήτων
- Χρονοδιάγραμμα υλοποίησης
- Ανάθεση καθηκόντων

### ΠΡΟΕΤΟΙΜΑΣΙΑ

- Πρακτικές ρυθμίσεις
- Μαθησιακά αποτελέσματα
- Επιλογή συμμετεχόντων
- Κατάρτιση συμφωνιών
- Προετοιμασία συμμετεχόντων

### ΥΛΟΠΟΙΗΣΗ

- Υλοποίηση δραστηριοτήτων
- Συνεχής υποστήριξη συμμετέχοντα από τον Οργανισμό

### ΠΑΡΑΚΟΛΟΥΘΗΣΗ

- Συμμόρφωση με [Πρότυπα Ποιότητας E+](#)
- Αξιολόγηση αντίκτυπου δραστηριοτήτων που έχουν υλοποιηθεί
- Αξιολόγηση και αναγνώριση μαθησιακών αποτελεσμάτων
- Διάχυση αποτελεσμάτων εντός και εκτός του Οργανισμού

## ΣΧΕΔΙΑΣΜΟΣ

- Ενημερώστε το προσωπικό του οργανισμού για το Σχέδιο, τους στόχους του κλπ – Ιστοσελίδα
- Ορίστε **ομάδα διαχείρισης του σχεδίου** (ομάδα Erasmus), τον συντονιστή της ομάδας και τους ρόλους του κάθε ατόμου
- Βάσει των στόχων του σχεδίου, αποφασίστε ποιοι **τύποι δραστηριοτήτων** θα φέρουν τα καλύτερα αποτελέσματα
- Δημιουργήστε ένα **αρχικό χρονοδιάγραμμα**, λαμβάνοντας υπόψη τα σημαντικά ορόσημα του σχεδίου.
- Στον σχεδιασμό σας, εντάξτε τις **δράσεις επικοινωνίας και διάχυσης**.

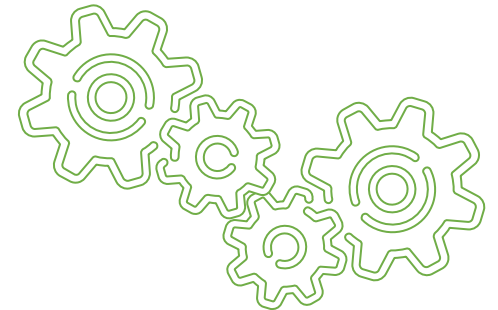

## ΠΡΟΕΤΟΙΜΑΣΙΑ

- Εντοπίστε τον/ τους οργανισμούς υποδοχής και επικοινωνήστε μαζί τους. Καταρτίστε από κοινού **πρόγραμμα εργασιών**. Ορίστε τα **μαθησιακά αποτελέσματα** της κάθε δραστηριότητας.
- Καθορίστε **δίκαιη και διαφανή διαδικασία επιλογής** των συμμετεχόντων. Θέστε αντικειμενικά κριτήρια πριν την επιλογή.
- Προχωρήστε στις **πρακτικές ρυθμίσεις** πριν την κινητικότητα: **Μετακινήσεις, διαμονή, ασφάλιση κλπ**
- Ορίστε **άτομα επαφής** από κάθε οργανισμό και ενημερώστε τους συμμετέχοντες.
- Υπογράψτε τις απαιτούμενες **συμφωνίες**.
- Προετοιμάστε κατάλληλα τον συμμετέχοντα: **Γλωσσική, πολιτισμική, εκπαιδευτικό πρόγραμμα κλπ.**
- Καταχώρηση κινητικότητων στο εργαλείο διαχείρισης **Beneficiary Module** (πριν την υλοποίηση τους)

! Συμμόρφωση με [E+ Quality Standards](#) και [Πρότυπα Ποιότητας Σεμιναρίων για τη ΒΔ1](#)

## ΥΛΟΠΟΙΗΣΗ ΣΧΕΔΙΟΥ – ΚΑΤΑ ΤΗΝ ΚΙΝΗΤΙΚΟΤΗΤΑ

- Υλοποιήστε τις δραστηριότητες βάσει του σχεδιασμού σας
- Επίλυση προβλημάτων που ενδέχεται να προκύψουν
- **Συνεχής υποστήριξη συμμετέχοντα** από τον Οργανισμό. Ο οργανισμός αποστολής επικοινωνεί με τους συμμετέχοντες και τον οργανισμό υποδοχής για:
  - ✓ λήψη ανατροφοδότησης
  - ✓ αναπροσαρμογή του προγράμματος δραστηριοτήτων, όταν αυτό κρίνεται αναγκαίο
- Ορίστε υπεύθυνο άτομο που θα υποστηρίζει τον συμμετέχοντα και θα λειτουργεί ως μέντορας για τη **διασφάλιση της επίτευξης των μαθησιακών αποτελεσμάτων.**

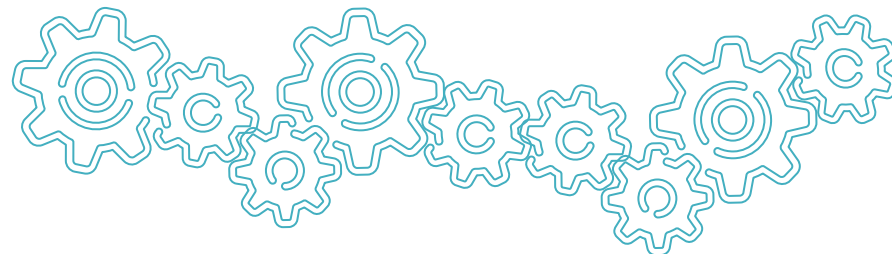

## ΥΛΟΠΟΙΗΣΗ ΣΧΕΔΙΟΥ – ΜΕΤΑ ΤΗΝ ΚΙΝΗΤΙΚΟΤΗΤΑ

- Οι συμμετέχοντες παραλαμβάνουν **αποδεικτικά** ανάλογα με τον τύπο δραστηριότητας.
- Αναγνώριση μαθησιακών αποτελεσμάτων. Συστήνεται η έκδοση του Europass Mobility.
- **Ενσωμάτωση αποτελεσμάτων** κινητικότητας στον οργανισμό.
- **Διάχυση αποτελεσμάτων** εκτός του οργανισμού.
- Συμπλήρωση **Participant survey** εντός ενός μήνα από την ολοκλήρωση της κινητικότητας–Beneficiary Module.
- **Αρχειοθέτηση**: Συμφωνίες, αντίγραφα αποδεικτικών που απαιτούνται από το Πρόγραμμα, κάρτες επιβίβασης και άλλες αποδείξεις.

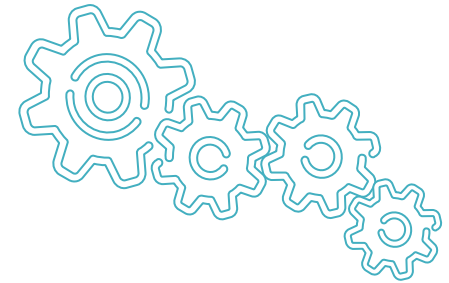

## ΠΑΡΑΚΟΛΟΥΘΗΣΗ

**ΣΤΟΧΟΣ** των δράσεων ελέγχου και παρακολούθησης είναι η διασφάλιση ποιότητας των κινητικότητων και του σχεδίου στην ολότητά του

→ Επίτευξη των στόχων και απαιτήσεις Προγράμματος

Παραδείγματα:

- Αξιολόγηση της απόδοσης της κάθε κινητικότητας και του σχεδίου σε όλη τη διάρκειά του και στο τέλος (Καλή πρακτική: Να εμπλέκονται όλοι όσοι είχαν κάποιο ρόλο στο σχέδιο)
- Ενσωμάτωση αποτελεσμάτων των κινητικότητων στις καθημερινές εργασίες του οργανισμού
- Μέτρηση αντίκτυπου του σχεδίου
- Εντοπισμός βασικών βελτιώσεων που πρέπει να γίνουν σε επόμενα σχέδια

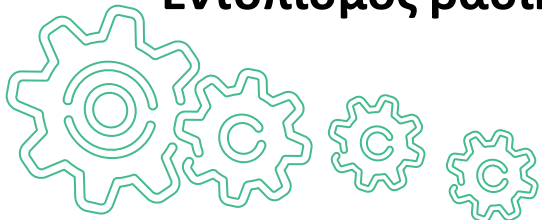

## ΑΞΙΟΛΟΓΗΣΗ

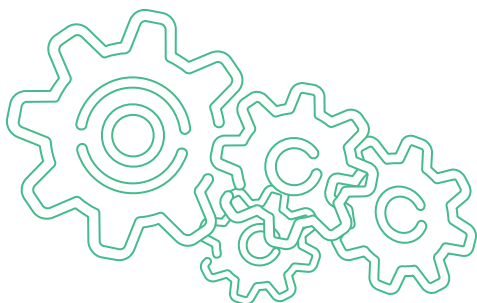





## ΑΞΙΟΛΟΓΗΣΗ

**Τι** αξιολογείτε;

Αξιολογείται η κάθε δραστηριότητα ξεχωριστά αλλά και το σχέδιο στο σύνολό του.

**Πότε** πρέπει να γίνεται αξιολόγηση;

Κάθε δραστηριότητα πρέπει να αξιολογείται αμέσως μετά το τέλος της. Μετά το τέλος του σχεδίου, πρέπει να γίνεται συνολική αξιολόγηση του σχεδίου.

**Ποιοι** πρέπει να εμπλακούν στη διαδικασία αυτή;

Για να υπάρχει ολοκληρωμένη πληροφόρηση, πρέπει να συμμετέχουν όλα τα μέρη που είχαν κάποιο ρόλο (συμμετέχοντες, οργανισμός αποστολής / υποδοχής, μέντορες, εκπαιδευτές κλπ.)



## ΑΞΙΟΛΟΓΗΣΗ

**Ποιες μέθοδοι αξιολόγησης** είναι αποτελεσματικές;

*Κάθε οργανισμός μπορεί να επιλέξει τις μεθόδους που ικανοποιούν καλύτερα τις ανάγκες του σχεδίου του, του οργανισμού του κλπ.*

**Φόρμα αξιολόγησης:** Συμπληρώνεται από τους συμμετέχοντες και άλλους εμπλεκόμενους για να αξιολογήσουν διάφορες πτυχές της κινητικότητας/ δραστηριότητας, καθώς και τον αντίκτυπο της. Ζητήστε από τους συμμετέχοντες να συμπληρώσουν φόρμες σε διαφορετικά στάδια του σχεδίου, ώστε να μπορούν να μετρήσουν καλύτερα την εξέλιξή τους και τις διαφορές κάθε σταδίου.

**Ατομικές συνεντεύξεις:** Μπορείτε να χρησιμοποιήσετε αυτή τη μέθοδο εάν έχετε μικρό αριθμό εμπλεκομένων.

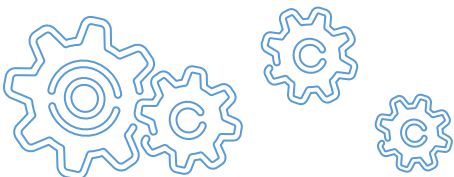

## ΑΞΙΟΛΟΓΗΣΗ

Πώς θα αξιοποιήσετε τα αποτελέσματα της αξιολόγησης;

- ✓ Καταγράψτε τα αποτελέσματα της αξιολόγησης της δραστηριότητας.
- ✓ Καταγράψτε τον αντίκτυπο που είχε η δραστηριότητα.
- ✓ Κοινοποιήστε τα αποτελέσματα στους εμπλεκόμενους (ομάδα διαχείρισης του σχεδίου, διεύθυνση, συμμετέχοντες κλπ.)
- ✓ Προσδιορίστε τις βασικές βελτιώσεις που χρειάζεται να γίνουν για την επόμενη δραστηριότητα.

Σε **επίπεδο σχεδίου** (μετά τη λήξη του), καταγράψτε τα αποτελέσματα και τον αντίκτυπο συνολικά, κοινοποιήστε τα αποτελέσματα, προσδιορίστε βελτιώσεις και αλλαγές που χρειάζεται να γίνουν σε επόμενο σχέδιο.

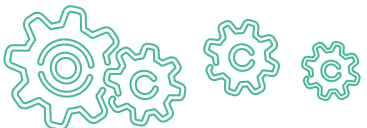

# ΑΝΤΙΚΤΥΠΟΣ ΣΧΕΔΙΟΥ - ΠΑΡΑΔΕΙΓΜΑΤΑ

ΠΟΣΟΤΙΚΑ  
ΔΕΔΟΜΕΝΑ

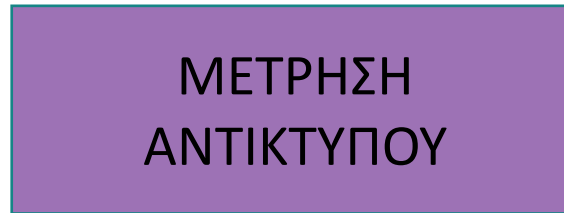

ΠΟΙΟΤΙΚΑ  
ΔΕΔΟΜΕΝΑ

- Υλοποιήθηκαν 3 κινητικότητες
- Εκπαιδεύτηκαν 3 συμμετέχοντες
- Συνεργασία οργανισμού με 2 οργανισμούς υποδοχής
- Πραγματοποιήθηκαν 3 εσωτερικές εκπαιδεύσεις προς ενημέρωση του προσωπικού που δεν συμμετείχε σε κινητικότητα
- Υιοθετήθηκε 1 νέα διαδικασία για την ενσωμάτωση της αποκτηθείσας γνώσης εντός του οργανισμού

- Το προσωπικό απέκτησε θετική στάση για συνεργασίες εκτός του οργανισμού
- Βελτιώθηκαν οι ψηφιακές δεξιότητες του προσωπικού
- Η διοικητική ομάδα απέκτησε εμπειρία διαχείρισης σχεδίων E+

**! IMPACTTOOL** : Ψηφιακό εργαλείο που υποστηρίζει δικαιούχους σχεδίων Erasmus+ ως προς την παρακολούθηση και αξιολόγηση του αντίκτυπου των δραστηριοτήτων που υλοποιούνται.

# ΠΑΡΑΔΕΙΓΜΑ ΣΧΕΔΙΑΣΜΟΥ (Σχέδιο διάρκειας 15μηνών)

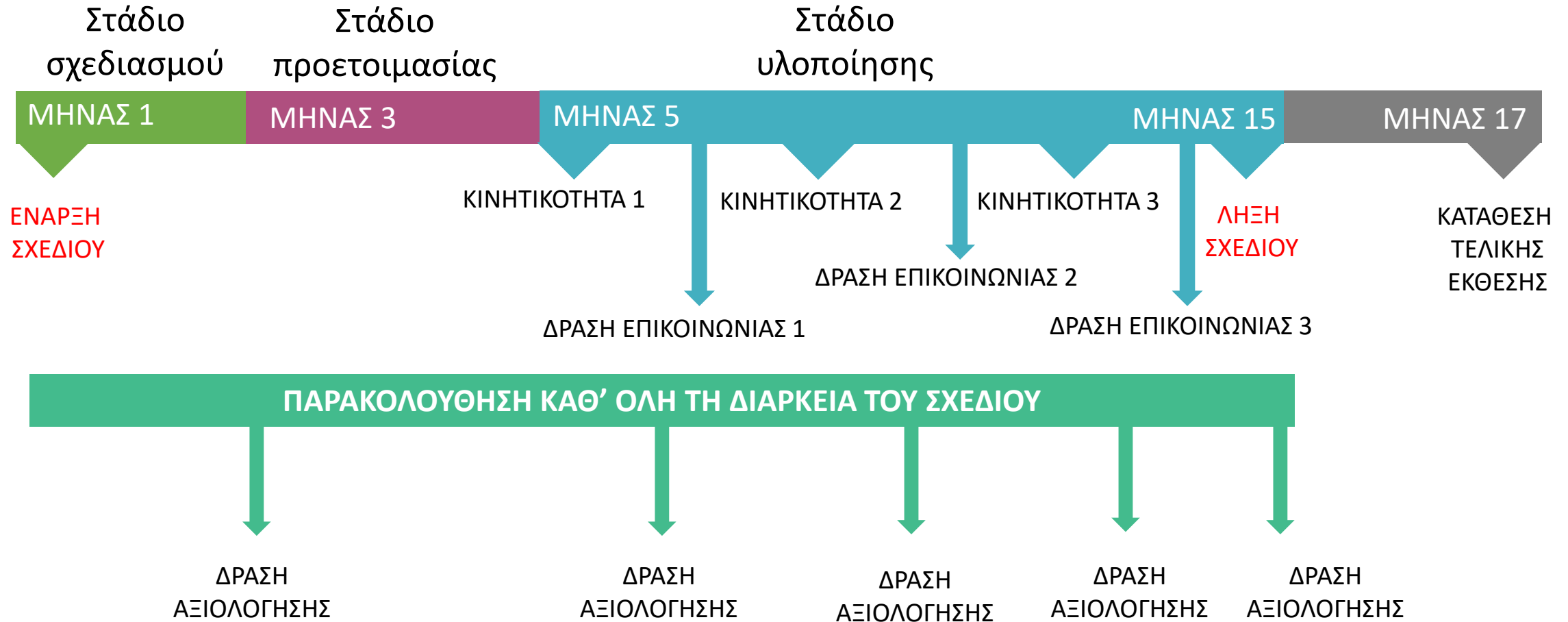

Παραδείγματα για **δράσεις επικοινωνίας**:

- Εσωτερική ενημέρωση υπόλοιπου προσωπικού / εκπαιδευομένων από τους συμμετέχοντες σε κινητικότητα (σεμινάριο, παρουσίαση, δειγματικό μάθημα κλπ)
- Αποτελέσματα κινητικότητας, συμπεράσματα σε πλατφόρμες όπως ΕΡΑΛΕ, [Erasmus+](#)  
[Project Results Platform](#)
- Ανακοινώσεις σε ιστοσελίδες πχ εμπλεκόμενων οργανισμών
- Ανακοινώσεις σε ΜΚΔ
- Εκδηλώσεις, παρουσιάσεις, εκδόσεις

**!** Οι δικαιούχοι οργανισμοί είναι υποχρεωμένοι να αναγνωρίζουν τη χρηματοδότηση από την Ε.Ε. σε όλες τις δράσεις επικοινωνίας. Συμβουλευθείτε τον σχετικό [Οδηγό για το Ε+](#).

## 4. ΕΡΓΑΛΕΙΑ ΔΙΑΧΕΙΡΙΣΗΣ



ΒΔ1 – ΔΙΑΧΕΙΡΙΣΗ ΔΙΑΠΙΣΤΕΥΜΕΝΩΝ  
ΣΧΕΔΙΩΝ (121)  
ΕΠΑΓΓΕΛΜΑΤΙΚΗ ΕΚΠΑΙΔΕΥΣΗ ΚΑΙ  
ΚΑΤΑΡΤΙΣΗ

## Συμφωνία Επιχορήγησης

Βασικά χαρακτηριστικά σχεδίου (σημαντικά ορόσημα, διάρκεια)  
Οικονομική συμφωνία  
Νομικές υποχρεώσεις του δικαιούχου οργανισμού και της Εθνικής Υπηρεσίας  
Ποιες αλλαγές μπορείτε να κάνετε με ή χωρίς έγκριση  
Ποιες μετακινήσεις προϋπολογισμού μπορούν να γίνουν ανάμεσα στις κατηγορίες εξόδων  
Τιμές μοναδιαίου κόστους και κανονισμοί χρηματοδότησης (παραρτήματα)

## Οδηγός Προγράμματος

Επιλέξιμες δραστηριότητες  
Επιλέξιμοι συμμετέχοντες  
Επιλέξιμες χώρες ΟΥ κλπ.

## Erasmus Quality Standards

Κατευθυντήριες γραμμές για υλοποίηση κινητικότητας και συνολικά διαχείριση του σχεδίου

## Πρότυπα ποιότητας για σεμινάρια ΒΔ1

Κατευθυντήριες γραμμές για τα βασικά χαρακτηριστικά των σεμιναρίων



### Συμφωνίες

Συμφωνίες μεταξύ οργανισμού και συμμετεχόντων (νομικές δεσμεύσεις δύο μερών)  
Learning agreements – νομικές δεσμεύσεις μερών, μαθησιακά αποτελέσματα  
Συμφωνίες με υποστηρικτικούς οργανισμούς

---

### Οδηγοί ηλεκτρονικών εργαλείων

Για Beneficiary Module  
EU Login  
ORS κ.α.

---

### Beneficiary Module

Διαδικτυακό εργαλείο για διαχείριση σχεδίου  
Ενημέρωση για κινητικότητες:

- Αυτόματη δημιουργία του Participant Survey
- Αυτόματη ενημέρωση προϋπολογισμού

Συγγραφή τελικής έκθεσης και ανάρτηση σχετικών αποδεικτικών (annexes)

## ΣΥΜΦΩΝΙΑ ΕΠΙΧΟΡΗΓΗΣΗΣ ΚΑΙ ΠΑΡΑΡΤΗΜΑΤΑ

Πέραν της βασικής συμφωνίας που αποστέλλεται στον κάθε δικαιούχο, μέρος της συμφωνίας επιχορήγησης αποτελούν τα πιο κάτω παραρτήματα:

**ANNEX 1** Προϋπολογισμός σχεδίου – Αποστέλλεται με την επιστολή έγκρισης

**ANNEX 2** Ισχύοντες κανονισμοί για τις επιλέξιμες δαπάνες

**ANNEX 3** Ισχύουσες επιλέξιμες δαπάνες / τιμές ανά κατηγορία

**ANNEX 6** Πρότυπα για τις συμφωνίες μεταξύ δικαιούχου και συμμετεχόντων

Grant Agreement

Learning agreement

Learning agreement complement

~~Learning programme for group activities~~ **ΔΕΝ ΙΣΧΥΕΙ ΓΙΑ ΕΕΚ**

Learning agreement with invited experts

Επίσης μέρος της συμφωνίας αποτελούν και τα **στοιχεία τραπεζικού λογαριασμού** του δικαιούχου.

- Όσα παραρτήματα δεν επισυνάπτονται με τη Συμφωνία Χρηματοδότησης αλλά αποτελούν μέρος της, είναι αναρτημένα στην [ιστοσελίδα του ΙΔΕΠ Διά Βίου Μάθησης](#).

## 5. ΥΠΟΣΤΗΡΙΚΤΙΚΑ ΕΓΓΡΑΦΑ



ΒΔ1 – ΔΙΑΧΕΙΡΙΣΗ ΔΙΑΠΙΣΤΕΥΜΕΝΩΝ  
ΣΧΕΔΙΩΝ (121)  
ΕΠΑΓΓΕΛΜΑΤΙΚΗ ΕΚΠΑΙΔΕΥΣΗ ΚΑΙ  
ΚΑΤΑΡΤΙΣΗ

## Πριν την κινητικότητα (εξαιρούνται οι Προπαρασκευαστικές επισκέψεις)

**Grant Agreement:** Υπογράφεται μεταξύ του συμμετέχοντα και του νόμιμου εκπροσώπου του οργανισμού αποστολής.

**Υποχρεωτικό** για όλους τους τύπους κινητικότητας εκτός της “Invited Expert”

**Learning Agreement:** Υπογράφεται μεταξύ του οργανισμού αποστολής, οργανισμού υποδοχής και συμμετέχοντα

**Υποχρεωτικό** για όλους τους τύπους κινητικότητας εκτός των: “Invited Expert”

- Μαθησιακά αποτελέσματα

**Προαιρετικό** για τα σεμινάρια

**Learning Agreement with invited expert:** Υπογράφεται μεταξύ του δικαιούχου οργανισμού και του προσκεκλημένου εμπειρογνώμονα

**Προαιρετικό** για “Invited Expert”

**!** Όλα τα agreements πρέπει να υπογράφονται από τον οργανισμό υποδοχής και όχι από υποστηρικτικούς (supporting organizations)

## Μετά την κινητικότητα

**Learning Agreement Complement:** Υπογράφεται μεταξύ του οργανισμού αποστολής, οργανισμού υποδοχής και συμμετέχοντα. Επιβεβαιώνει τα μαθησιακά αποτελέσματα που έχουν οριστεί στο Learning Agreement. Αν υπάρχουν διαφοροποιήσεις καταγράφονται.

---

**Attendance certificate:** Δίνεται από τον οργανισμό υποδοχής/τον οργανισμό διοργάνωσης της δραστηριότητας. Στις προπαρασκευαστικές επισκέψεις πρέπει να συνοδεύεται από **ατζέντα της συνάντησης**.

---

**Europass Mobility:** Εκδίδεται μετά από αίτηση, από το ΚΕΠΑ. Πιστοποιεί την ποιότητα της μαθησιακής δραστηριότητας.

---

**Participant Survey:** Δημιουργείται αυτόματα στο ΒΜ για κάθε κινητικότητα που έχει περαστεί και έχει ολοκληρωθεί. Αποστέλλεται κατευθείαν στο email του συμμετέχοντα. Συμπληρώνεται διαδικτυακά εντός ενός μήνα από την ολοκλήρωση της κινητικότητας.

**Υποχρεωτικό** για όλους τους τύπους κινητικοτήτων

**Υποχρεωτικό** για τις προπαρασκευαστικές επισκέψεις  
**Προαιρετικό** για τις υπόλοιπες δραστηριότητες

**Συστήνεται** για όλες τις κινητικότητες

**Υποχρεωτικό** για όλες τις κινητικότητες εκτός της “Invited Expert”

Οι συνοδοί δεν το συμπληρώνουν

# ΥΠΟΣΤΗΡΙΚΤΙΚΑ ΕΓΓΡΑΦΑ (3)

Activity Type	Learning agreement	Learning agreement complement	Learning programme for group activities & participants list	Attendance certificate****	Europass Mobility	Participant report
Job-shadowing	Qualitative obligation (EQS)	Supporting document (Annex III)	Not applicable	Optional	Recommended	Requested
Teaching or training assignments	Qualitative obligation (EQS)	Supporting document (Annex III)	Not applicable	Optional	Recommended	Requested
Courses and training	Optional*	Supporting document (Annex III)	Not applicable	Optional	Recommended	Requested
Short-term learning mobility of VET learners	Qualitative obligation (EQS)	Supporting document (Annex III)	Not applicable	Optional	Recommended	Requested
Long-term learning mobility of VET learners (Erasmus+)	Qualitative obligation (EQS)	Supporting document (Annex III)	Not applicable	Optional	Recommended	Requested
Short-term learning mobility of pupils	Qualitative obligation (EQS)	Supporting document (Annex III)	Not applicable	Optional	Recommended	Requested
Long-term learning mobility of pupils	Qualitative obligation (EQS)	Supporting document (Annex III)	Not applicable	Optional	Recommended	Requested
Individual learning mobility of adult learners	Qualitative obligation (EQS)	Supporting document (Annex III)	Not applicable	Optional	Recommended	Requested
Hosting teachers and educators in training	Qualitative obligation (EQS)**	Supporting document (Annex III)	Not applicable	Optional	Recommended	Requested
Invited experts	Not applicable	Supporting document (Annex III)***	Not applicable	Optional	Not applicable	Not applicable
Participation in VET skills competitions	Not applicable	Supporting document (Annex III)	Not applicable	Optional	Recommended	Requested
Group mobility of school pupils	Not applicable	Not applicable	Supporting document (Annex III)	Optional	Not applicable	Requested from the lead acc. person
Group mobility of adult learners	Not applicable	Not applicable	Supporting document (Annex III)	Optional	Not applicable	Requested from the lead acc. person
Preparatory visits	Not applicable	Not applicable	Not applicable	Supporting document (Annex III) together with an agenda	Not applicable	Not applicable
Accompanying persons	Not applicable	Not applicable	Not applicable	Recommended	Not applicable	Not applicable

- Δεν μπορεί να αφαιρεθεί κείμενο από τα έντυπα → μπορεί να προστεθεί
- Τροποποιήσεις στις υπογεγραμμένες συμφωνίες → αποτέλεσμα συμφωνίας όλων των συμβαλλόμενων μερών
- Μπορείτε στις Συμφωνίες επιχορήγησης να προσθέσετε ειδική ρήτρα για θέματα GDPR ούτως ώστε να είστε σε θέση μετέπειτα να προωθήσετε φωτογραφίες προς την ΕΥ για σκοπούς διάδοσης του Σχεδίου αργότερα

# ΠΑΡΑΔΕΙΓΜΑ ΓΙΑ ΣΥΜΠΛΗΡΩΣΗ GA – FINANCIAL SUPPORT (ARTICLE 3.4)

3.4 *[Option 1 = Ο ΟΑ παραχωρεί στον συμμετέχοντα όλο το ποσό που του αναλογεί ώστε να προγραμματίσει και να διευθετήσει ο ίδιος όλα τα σχετικά έξοδα*

The organisation will provide the participant with the required support in the form of a payment of EUR **1875**]

*[Option 2 = Ο ΟΑ θα αναλάβει να οργανώσει και να διευθετήσει όλα τα έξοδα εκ μέρους του συμμετέχοντα*

The organisation will provide the participant with the required support in the form of direct provision of the needed support services. The organisation will ensure that this direct provision of services will meet the necessary quality and safety standards. ]

*[Option 3] = Συνδυασμός των δυο πιο πάνω επιλογών. Ο ΟΑ παρέχει μέρος της υποστήριξης με πληρωμή και μέρος με παροχή υπηρεσιών.*

The organisation will provide the participant with the required support in the form of a payment of the following amount [**1400**] EUR and in the form of direct provision of [**travel/ individual support/ ~~linguistic support/ course fees/ inclusion support~~**]

The organisation will ensure that the direct provision of services will meet the necessary quality and safety standards. ]

- **Ημερομηνία έναρξης της κινητικότητας = 1<sup>η</sup> μέρα εκπαίδευσης (ημέρες ταξιδίου δηλώνονται χωριστά)**
- Τα ποσά που αναγράφονται στη Συμφωνία είναι αυτά που ορίζει η Πρόσκληση του έτους για το Πρόγραμμα (unit costs)
- Τα οποιαδήποτε τραπεζικά έξοδα δεν τα επωμίζεται ο συμμετέχοντας. Εμπίπτουν στην κατηγορία των οργανωτικών εξόδων

## Σχέδια Κινητικότητας Διαπιστευμένων Οργανισμών

---

- + Γενικές Πληροφορίες
- + Παρουσιάσεις
- + Στήριξη Ατόμων με Λιγότερες Ευκαιρίες
- + Χρήσιμα Εργαλεία
- + BREXIT
- + Individual Pupil Mobility in School Education

### Συμφωνίες Επιχορήγησης

- + Έτος Επιχορήγησης: 2021 | KA121 SCH, AE and VET
- + Έτος Συμφωνίας Επιχορήγησης: 2022 | KA121 VET, SCH, AE
- Έτος Συμφωνίας Επιχορήγησης: 2023 | KA121 SCH, VET, AE

#### General Conditions

GA Annex 1: αποστολή με τις Συμφωνίες Επιχορήγησης έκαστου οργανισμού

GA Annex 2: Applicable rules to eligible costs School Education | Adult Education | Vocational Education and Training

GA Annex 3: Applicable rates School Education | Adult Education | Vocational Education and Training

GA Annex 6: Templates for agreements to be used between beneficiary and participants

- Agreement between beneficiaries and participants for mobility of individuals
- Learning Agreement
- Learning Agreement Complement
- Learning Programme for Group Activities (για ομαδικές κινητικότητες μαθητευομένων Σχολικής Εκπαίδευσης, Εκπαίδευσης Ενηλίκων)
- Learning Agreement with invited experts

**! Διαχείριση**  
Εγκεκριμένων Σχεδίων –  
Σχέδια Κινητικότητας  
Διαπιστευμένων  
Οργανισμών



## 6. ΑΡΧΕΙΟ



**ΒΔ1 – ΔΙΑΧΕΙΡΙΣΗ ΔΙΑΠΙΣΤΕΥΜΕΝΩΝ  
ΣΧΕΔΙΩΝ (121)  
ΕΠΑΓΓΕΛΜΑΤΙΚΗ ΕΚΠΑΙΔΕΥΣΗ ΚΑΙ  
ΚΑΤΑΡΤΙΣΗ**

Τήρηση αρχείου στον δικαιούχο οργανισμό με τα έντυπα που αφορούν τις κινητικότητες για:

- ➔ τουλάχιστον 3 χρόνια για σχέδια με χρηματοδότηση κάτω από 60 000 ΕΥΡΩ
- ➔ τουλάχιστον 5 χρόνια για σχέδια με χρηματοδότηση ίση ή περισσότερη των 60 000 ΕΥΡΩ

μετά την επιστολή εκκαθάρισης λογαριασμού από το ΙΔΕΠ/κλείσιμο του σχεδίου.

Η συγκεκριμένη υποχρέωση αναγράφεται στην εκάστοτε Συμφωνία Επιχορήγησης.

**Μην ξεχνάτε ότι το Σχέδιο δεν είναι ατομικό! Ανήκει στο οργανισμό!**

**Τηρήστε αρχείο σε υπολογιστή / φάκελο εντός του οργανισμού**

Η καλή τήρηση αρχείου βοηθά και άλλους συναδέλφους να αναλάβουν σε περίπτωση μετακίνησής σας.

Διασφαλίζει επίσης τη διαφάνεια σε όλες τις διαδικασίες σας.

## Το αρχείο πρέπει να περιέχει τουλάχιστον τα πιο κάτω:

- OID Number
- Κωδικούς πρόσβασης στην πλατφόρμα (EU Login Account)
- Αίτηση
- Επιστολή έγκρισης & σημαντική αλληλογραφία
- Συμφωνία Επιχορήγησης και πιθανές τροποποιήσεις
- Γραπτές διαδικασίες και κριτήρια επιλογής συμμετεχόντων
- Αποδεικτικά ατόμων με λιγότερες ευκαιρίες
- Συμφωνίες συμμετεχόντων (με πρωτότυπη υπογραφή οργανισμού και συμμετέχοντα)
- Αποδεικτικά πραγματοποίησης εμβασμάτων στους συμμετέχοντες
- Αεροπορικές κάρτες επιβίβασης (φωτοτυπίες & αυθεντικές)
- Αποδείξεις και τιμολόγια για κάθε αγορά αγαθών ή υπηρεσιών (π.χ. αεροπορικά εισιτήρια, ξενοδοχεία, έξοδα από το κονδύλι των οργανωτικών)
- Προαιρετικά: φωτογραφικό υλικό από τις κινητικότητες και άλλες δραστηριότητες

Κωδικός αίτησης: **2023-1-CY01-KA121-VET-**  
**000XXXXXX**

# 7. SUPPORTING ORGANISATIONS



**ΒΔ1 – ΔΙΑΧΕΙΡΙΣΗ ΔΙΑΠΙΣΤΕΥΜΕΝΩΝ  
ΣΧΕΔΙΩΝ (121)  
ΕΠΑΓΓΕΛΜΑΤΙΚΗ ΕΚΠΑΙΔΕΥΣΗ ΚΑΙ  
ΚΑΤΑΡΤΙΣΗ**

- Στη νέα Προγραμματική περίοδο, **δεν επιτρέπεται η αγορά υπηρεσιών από τρίτους οργανισμούς για βασικά κομμάτια υλοποίησης των Σχεδίων.**

## [Guidance for working with supporting organisations 2021-2027](#)

**Τα πιο κάτω είναι ευθύνη του δικαιούχου οργανισμού:**

- Η επικοινωνία με τους οργανισμούς υποδοχής για το περιεχόμενο της κατάρτισης
- Η διευθέτηση του προγράμματος εκπαίδευσης/κατάρτισης
- Η συμπλήρωση/υπογραφή συμφωνιών και learning agreements
- Η διαχείριση του κονδυλίου
- Η αξιολόγηση των κινητικότητων
- Η αξιολόγηση των μαθησιακών αποτελεσμάτων της κινητικότητας
- Η επικοινωνία και η υποβολή εκθέσεων προς την Εθνική Υπηρεσία
- Η διάδοση των αποτελεσμάτων

Τα πιο κάτω είναι υπηρεσίες που μπορούν να παρέχουν οι οργανισμοί υποστήριξης:

- Διευθέτηση αεροπορικών εισιτηρίων/ξενοδοχείων/visas/ασφάλειες
- Εξεύρεση οργανισμών υποδοχής (όταν αυτό δεν είναι εφικτό από τον ίδιο τον οργανισμό)

Σε όλες τις περιπτώσεις θα πρέπει να υπάρχουν υπογεγραμμένες συμφωνίες με τους supporting organisations, στις οποίες θα αναγράφονται:

- τα καθήκοντα προς εκτέλεση
- μηχανισμοί ελέγχου της ποιότητας
- συνέπειες σε περίπτωση πλημμελούς εκτέλεσης ή μη εκτέλεσης
- μηχανισμοί ευελιξίας σε περίπτωση ακύρωσης ή αλλαγής προγραμματισμού για την παροχή υπηρεσιών που έχουν συμφωνηθεί
- Σε περίπτωση που προβλέπεται αμοιβή, αυτή θα πρέπει να αναγράφεται στη συμφωνία

**!** Ο δικαιούχος οργανισμός παραμένει υπεύθυνος για τα **αποτελέσματα** και την **ποιότητα** των υλοποιούμενων δραστηριοτήτων.

## 8. ΚΛΕΙΣΙΜΟ ΣΧΕΔΙΟΥ



ΒΔ1 – ΔΙΑΧΕΙΡΙΣΗ ΔΙΑΠΙΣΤΕΥΜΕΝΩΝ  
ΣΧΕΔΙΩΝ (121)  
ΕΠΑΓΓΕΛΜΑΤΙΚΗ ΕΚΠΑΙΔΕΥΣΗ ΚΑΙ  
ΚΑΤΑΡΤΙΣΗ

ΛΗΞΗ  
ΣΧΕΔΙΟΥ

60

ΚΑΤΑΘΕΣΗ  
ΤΕΛΙΚΗΣ  
ΕΚΘΕΣΗΣ

60 μέρες μετά  
τη λήξη του σχεδίου

60

ΤΕΛΙΚΗ  
ΠΛΗΡΩΜΗ

60 μέρες μετά  
την υποβολή  
της τελικής έκθεσης

## ΤΕΛΙΚΗ ΕΚΘΕΣΗ:

- Εντός 60 ημερών από τη λήξη του Σχεδίου.
- ΔΕΝ μπορεί να αξιολογηθεί πριν την λήξη του σχεδίου. Εάν έχετε ολοκληρώσει νωρίτερα τις κινητικότητες σας, εκμεταλλευτείτε την περίοδο μέχρι τη λήξη για να διαδώσετε τα αποτελέσματα του σχεδίου σας.
- Υποβάλλεται ηλεκτρονικά μέσω του Beneficiary Module, αφού υποβληθούν αρχικά όλα τα *participant surveys*.
- Πρέπει να συνοδεύεται από τα **απαραίτητα έγγραφα** ανάλογα με τον τύπο δραστηριότητας και **αποδείξεις** για δαπάνες που θα καλυφθούν βάσει πραγματικών εξόδων.
- **Βαθμολογείται**. Εάν λάβει βαθμολογία κάτω από 60/100, είναι πιθανόν να γίνει αποκοπή από την τελική πληρωμή.



### ΤΕΛΙΚΗ ΠΛΗΡΩΜΗ:

- Εντός 60 ημερών από την παραλαβή της τελικής έκθεσης.
- Το τελικό ποσό επιχορήγησης (20%) καθορίζεται βάσει των **επιλέξιμων κινητικότητων** που πραγματοποιήθηκαν. Το ποσό αυτό δεν μπορεί να ξεπερνά το ποσό που αναγράφεται στη Συμφωνία Επιχορήγησης.
- Ενδεχόμενη **μείωση της τελικής πληρωμής** λόγω:
  - ✓ μη επιλέξιμων κινητικότητων
  - ✓ πλημμελούς, μερικής ή καθυστερημένης εφαρμογής του Σχεδίου
  - ✓ μη υποβολή των απαραίτητων εγγράφων / στοιχείων
  - ✓ χαμηλή βαθμολογία τελικής έκθεσης
- Ενδεχόμενο **επιστροφής ποσού** από το 80% που έχει δοθεί ως προκαταβολή:
  - ✓ Σε περίπτωση που δεν έχει αξιοποιηθεί το κονδύλι
- Οι καταθέσεις γίνονται πάντα στον λογαριασμό του οργανισμού, που είναι παράρτημα της ΣΕ. Σε περίπτωση αλλαγής να ενημερώνεται η ΕΥ και να επικαιροποιείται το ORS.

## 9. ΑΛΛΑΓΕΣ - ΤΡΟΠΟΠΟΙΗΣΕΙΣ



ΒΔ1 – ΔΙΑΧΕΙΡΙΣΗ ΔΙΑΠΙΣΤΕΥΜΕΝΩΝ  
ΣΧΕΔΙΩΝ (121)  
ΕΠΑΓΓΕΛΜΑΤΙΚΗ ΕΚΠΑΙΔΕΥΣΗ ΚΑΙ  
ΚΑΤΑΡΤΙΣΗ

ΔΕΝ ΑΠΑΙΤΕΙΤΑΙ ΤΡΟΠΟΠΟΙΗΣΗ ΤΗΣ ΣΥΜΦΩΝΙΑΣ ΑΛΛΑ ΓΡΑΠΤΗ ΕΝΗΜΕΡΩΣΗ ΤΗΣ ΕΘΝΙΚΗΣ ΥΠΗΡΕΣΙΑΣ

- Αλλαγή συντονιστή
- Αλλαγή στοιχείων επικοινωνίας του οργανισμού
- Αλλαγή νόμιμου εκπροσώπου (απαιτείται επίσης ενημέρωση του ORS)

**!** Το αίτημα για τροποποίηση αποστέλλεται γραπτώς στο ΙΔΕΠ εγκαίρως (πριν από την υλοποίηση της αλλαγής την οποία αιτήστε)

## ΑΠΑΙΤΕΙΤΑΙ ΤΡΟΠΟΠΟΙΗΣΗ ΤΗΣ ΣΥΜΦΩΝΙΑΣ\*\*\*

### ΑΝΑ ΠΑΣΑ ΣΤΙΓΜΗ:

- Τροποποιήσεις στη σύνθεση της κοινοπραξίας
- Αλλαγή τραπεζικών στοιχείων (απαιτείται επίσης ενημέρωση του ORS)
- Μεταφορές κονδυλίων με τροποποίηση (τουλάχιστον 1 μήνα πριν) – *\* Article 5.5. Για μεταφορά μεγαλύτερη του 15% του συνολικού ποσού που αντιστοιχεί στην κατηγορία Στήριξη Ένταξης Συμμετεχόντων*

### ΜΕΤΑ ΤΟΥΣ 12 ΜΗΝΕΣ ΥΛΟΠΟΙΗΣΗΣ ΤΟΥ ΣΧΕΔΙΟΥ:

- Αίτημα για επιπλέον χρηματοδότηση στην κατηγορία «exceptional costs» και «inclusion support for participants»
- Παράταση της διάρκειας της συμφωνίας σε 24 μήνες
- Αίτημα πρόσθετης χρηματοδότησης (εάν και εφόσον η ΕΥ διαθέτει αναξιοποίητα κονδύλια)
- Αίτημα επιστροφής μέρους της χορηγηθείσας χρηματοδότησης (έσχατη λύση, σαφής αιτιολόγηση)

**Σημαντική Σημείωση:** Αναμένεται να αξιοποιήσετε όλες τις δυνατές λύσεις για την ολοκληρωμένη υλοποίηση του σχεδίου σας και για πλήρη απορρόφηση της χρηματοδότησής σας. Εάν αυτό δεν καταστεί εφικτό, τότε θα προσμετρήσει αρνητικά κατά την αξιολόγησή σας και θα επηρεάσει τη χρηματοδότησή σας σε μελλοντικές προσκλήσεις.

## 10. ΕΛΕΓΧΟΙ



ΒΔ1 – ΔΙΑΧΕΙΡΙΣΗ ΔΙΑΠΙΣΤΕΥΜΕΝΩΝ  
ΣΧΕΔΙΩΝ (121)  
ΕΠΑΓΓΕΛΜΑΤΙΚΗ ΕΚΠΑΙΔΕΥΣΗ ΚΑΙ  
ΚΑΤΑΡΤΙΣΗ

ΕΝΑΡΞΗ  
ΔΙΑΠΙΣΤΕΥΣΗΣ  
2020



ΛΗΞΗ  
ΔΙΑΠΙΣΤΕΥΣΗΣ  
2027



ΣΧΕΔΙΟ 2021

ΣΧΕΔΙΟ 2022

ΣΧΕΔΙΟ 2023

ΣΧΕΔΙΟ 2024

ΣΧΕΔΙΟ 2025

ΣΧΕΔΙΟ 2026

ΤΕΛΙΚΗ ΕΚΘΕΣΗ  
ΑΝΑ ΣΧΕΔΙΟ

ΣΤΟΧΟΙ ERASMUS PLAN

ΕΚΘΕΣΗ  
ΠΡΟΟΔΟΥ ΤΗΣ  
ΔΙΑΠΙΣΤΕΥΣΗΣ

## ΕΛΕΓΧΟΙ ΑΠΟ ΤΗΝ ΕΘΝΙΚΗ ΥΠΗΡΕΣΙΑ (1)

- **Έκθεση περάτωσης** – Τελική Έκθεση: Υποβάλλεται μετά τη λήξη κάθε συμφωνίας επιχορήγησης μαζί με τα participant reports και βαθμολογείται από το 100.
- **Έκθεση Προόδου σχετικά με τη Διαπίστευση:** Οι διαπιστευμένοι οργανισμοί θα πρέπει να υποβάλουν έκθεση προόδου **τουλάχιστον μία φορά εντός διαστήματος πέντε ετών.**

*Η έκθεση θα καλύπτει τον τρόπο με τον οποίο διασφαλίζεται:*

- η τήρηση των προτύπων ποιότητας του Προγράμματος Erasmus,
- η πρόοδος ως προς την επίτευξη των στόχων του Erasmus Plan,
- η επικαιροποίηση του Erasmus Plan

Η Εθνική Υπηρεσία μπορεί να διοργανώσει επίσημους ελέγχους, επισκέψεις παρακολούθησης ή άλλες δραστηριότητες για την παρακολούθηση της προόδου των διαπιστευμένων οργανισμών, τη διασφάλιση των προτύπων ποιότητας και την παροχή στήριξης.

**!** *Βάσει των επιδόσεων του Διαπιστευμένου Οργανισμού, η ΕΥ μπορεί να τροποποιήσει τον αριθμό και το χρονοδιάγραμμα των Εκθέσεων Προόδου.*

## ΕΙΔΗ ΕΛΕΓΧΩΝ

- Final report check:** Έλεγχος τελικής έκθεσης
- On-the-spot check during & after the project implementation:** Διενεργείται κατά τη διάρκεια της υλοποίησης του έργου ή/ και μετά το τέλος του, ώστε η ΕΥ να επαληθεύει άμεσα την πραγματοποίηση και την επιλεξιμότητα όλων των δραστηριοτήτων
- System checks:** έλεγχος του οργανισμού από το λογιστήριο σε τουλάχιστον ένα ανοιχτό και ένα κλειστό έργο, όταν υλοποιούν σχέδια άνω των 60.000 ευρώ
- Desk check:** Έλεγχος υποστηρικτικών αρχείων που διεξάγεται κατά το στάδιο της τελικής έκθεσης ή μετά από την υποβολή της. Ο δικαιούχος πρέπει να υποβάλει δικαιολογητικά για τις κατηγορίες του προϋπολογισμού που θα ζητηθούν από το ΙΔΕΠ
- Monitoring visits:** *(Δεν αποτελεί έλεγχο).* Η ΕΥ μπορεί να διενεργεί επισκέψεις παρακολούθησης (φυσικές ή διαδικτυακές), οι οποίες έχουν στόχο κυρίως την υποστήριξη και παροχή συμβουλών στους δικαιούχους.



Σε περιπτώσεις όπου εξακριβωθεί ότι οι οργανισμοί δε σέβονται **τους κανονισμούς του Προγράμματος** ή τα **πρότυπα ποιότητας** της Διαπίστευσης για σχέδια KA121 ή σε περιπτώσεις μη συμμόρφωσης με τις **οδηγίες της Εθνικής Υπηρεσίας**, ενδέχεται να ισχύσουν τα ακόλουθα:

- Περιορισμός στο επίπεδο χρηματοδότησης
- Οι οργανισμοί μπορεί να τεθούν υπό επιτήρηση εάν εντοπιστεί κίνδυνος ανεπαρκούς υλοποίησης
- Τερματισμός σχεδίου
- Αναστολή της Διαπίστευσης (KA121): Οι οργανισμοί των οποίων η διαπίστευση έχει ανασταλεί δεν μπορούν να υποβάλουν αίτηση στα πλαίσια της Βασικής Δράσης 1
- Τερματισμός της Διαπίστευσης (KA121) σε περίπτωση συνεχούς μη συμμόρφωσης, πολύ χαμηλών επιδόσεων ή σε περίπτωση επανειλημμένων ή σημαντικών παραβάσεων των κανόνων

Βραβείο που ενθαρρύνει την ανάπτυξη νέων τεχνικών και πρωτοβουλιών στον τομέα της εκμάθησης και της διδασκαλίας γλωσσών, καθώς και την ενίσχυση της διαπολιτισμικής ευαισθητοποίησης σε ολόκληρη την Ευρώπη. Απονέμεται **στα πιο καινοτόμα Σχέδια Erasmus+ που έχουν ως πεδίο ενδιαφέροντος την εκμάθηση γλωσσών.**

Σε περίπτωση που σας ενδιαφέρει να αξιολογηθεί το σχέδιο σας για το Βραβείο ELL, θα πρέπει να δηλώσετε το ενδιαφέρον σας κατά την υποβολή της τελικής σας έκθεσης.

Για περισσότερες πληροφορίες επισκεφθείτε [την ιστοσελίδα μας](#)



# ΧΡΗΣΙΜΟΙ ΣΥΝΔΕΣΜΟΙ

## Παραρτήματα Συμφωνίας Χρηματοδότησης:

GA Annex 2: Applicable rules to eligible costs [Vocational Education and Training](#)

GA Annex 3: Applicable rates [Vocational Education and Training](#)

GA Annex 6: Templates for agreements to be used between beneficiary and participants

[Agreement between beneficiaries and participants for mobility of individuals](#)

[Learning Agreement](#)

[Learning Agreement Complement](#)

[Learning Agreement with invited experts](#)

## ΑΛΛΟΙ ΧΡΗΣΙΜΟΙ ΣΥΝΔΕΣΜΟΙ:

[Οδηγός Προγράμματος 2023](#)

[Διαχείριση Εγκεκριμένων Σχεδίων](#)

[Erasmus Quality Standards](#)

[Πρότυπα Ποιότητας για σεμινάρια κάτω από τη ΒΔ1](#)

[Εργαλεία Erasmus – Ιστοσελίδα ΙΔΕΠ](#)

[Εργαλείο υπολογισμού απόστασης Erasmus+](#)

[Ορισμός ατόμων με λιγότερες ευκαιρίες](#)

[Οδηγός για συνεργασίες με υποστηρικτικούς οργανισμούς \(supporting organisations\)](#)

[EPALE](#) (Ηλεκτρονική Πλατφόρμα για την Εκπαίδευση Ενηλίκων στην Ευρώπη)

[Erasmus+ Project Results Platform](#)

[EU Academy](#) (Πρόσβαση στο εργαλείο Online Linguistic Support)

[Οδηγός για επικοινωνία και διάχυση E+](#)

[IMPACTTOOL](#) (Εργαλείο για μέτρηση αντικτύπου των δραστηριοτήτων / σχεδίων)

**ΣΤΕΦΑΝΗ ΑΨΕΡΟΥ**

**Λειτουργός Προγραμμάτων Βασικής Δράσης 1**  
Επαγγελματική Εκπαίδευση και Κατάρτιση

Τηλέφωνο Επικοινωνίας: (+357) - 22448892

email: [sapserou@idep.org.cy](mailto:sapserou@idep.org.cy)